Jonzac
Haute-Saintonge
Les eaux de la vie

DOMAINE LA BELLE CHARENTAISE - CHADENAC - JONZAC ET HAUTE-SAINTONGE

DOMAINE LA BELLE CHARENTAISE

Nous avons le plaisir de vous accueillir dans nos gîtes et chambres d'hôtes à Chadenac - Jonzac et Haute-Saintonge

https://domainelabellecharentaise.fr

Girard Valérie

06 23 37 19 08
05 46 98 37 26

A **Chambres d'hôtes Domaine La Belle Charentaise - Chadenac - Jonzac** : 17 route de chez Drouillard 17800 Chadenac

B **Gîte Prune - Domaine La Belle Charentaise - Chadenac - Jonzac** : 17 rue de chez Drouillard 17800 Chadenac

C **Gîte Les Althéas - Domaine La Belle Charentaise - Chadenac - Jonzac** : 17 rue de chez Drouillard 17800 Chadenac

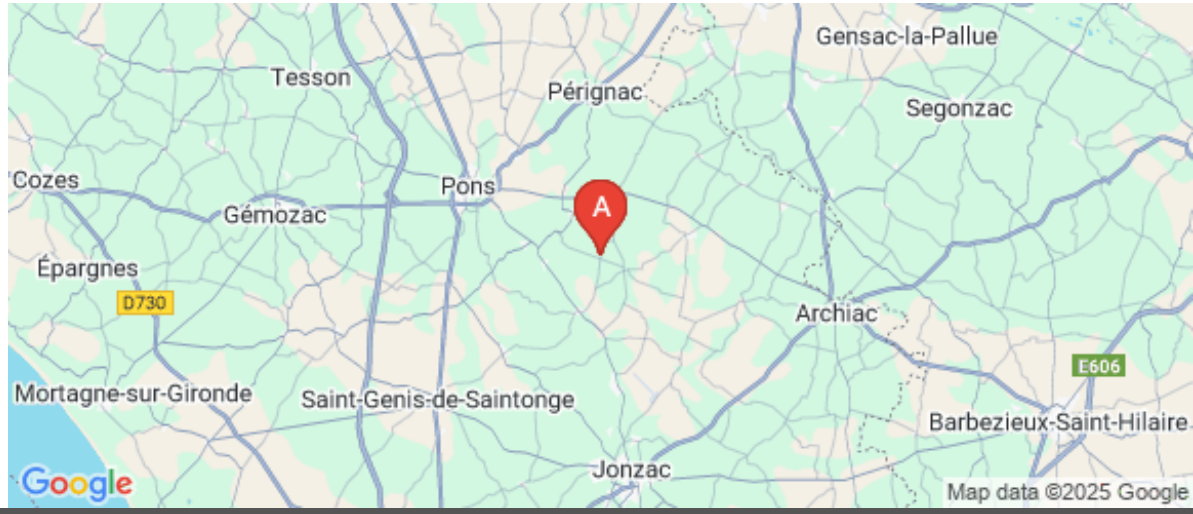

Chambres d'hôtes Domaine La Belle Charentaise - Chadenac - Jonzac

Chambre Nature Chambre Océan

2 belles chambres d'hôtes au calme
Le domaine la belle charentaise vous propose 2 belles chambres d'hôtes au calme sur un domaine fermé, avec piscine chauffée et abris voiture, au cœur d'un jardin arboré et fleuri de près d'1 ha. - Chambre NATURE (20 m²) pour 2 personnes, équipée d'un lit de 160x190, d'un petit coin salon avec TV, d'une salle d'eau avec douche à l'italienne et d'une petite terrasse avec salon de jardin à l'extérieur. - Chambre OCEAN (40 m²) pour 5 personnes, équipée d'un lit de 160x190, d'une TV, d'un fauteuil, d'une salle d'eau avec cabine de douche au rez-de-chaussée, d'un lit de 140x190 et d'un lit de 90x190 au 1er étage, en mezzanine, et d'un salon de jardin à l'extérieur. Nos 3 chèvres et nos 2 petits chiens seront ravis de vous accueillir.

Infos sur l'établissement

Communs	A proximité propriétaire Jardin commun	Entrée indépendante
Activités		
Réseaux	Accès Internet wifi gratuit	
Stationnement	Parking	Parking couvert
Services		
Extérieurs	Piscine privative Piscine plein air	Piscine chauffée Parc

APICULTEUR

Chambre Nature

Chambre	2 personnes	1 chambre	20 m2

La chambre Nature se situe à l'arrière de notre propriété avec vue sur le jardin.
Elle est équipée d'un lit de 160x190, d'un petit coin salon, d'une TV, d'une salle d'eau avec douche à l'italienne et d'une petite terrasse avec salon de jardin à l'extérieur.
Vous avez un accès libre à la piscine de 10 heures à 20 heures, du 1er mai au 30 septembre.
Vous souhaitez passer une nuit, un weekend ou un petit séjour en couple ? Cette chambre est idéale pour vous.
Les animaux ne sont pas acceptés dans cette chambre.

Chambres	Chambre(s): 1 Lit(s): 1 Vous disposez d'un lit 160x190	dont lit(s) 1 pers.: 0 dont lit(s) 2 pers.: 1
Salle de bains / Salle d'eau	Salle de bains avec douche Sèche serviettes Salle(s) d'eau (avec douche): 1 Salle d'eau avec douche à l'italienne, meuble vasque, WC et sèche serviette.	Sèche cheveux
WC	WC: 1 WC indépendants	
Cuisine	Réfrigérateur Un local avec frigidaire/congélateur est à disposition pour nos clients en chambre d'hôtes. Vous aurez la possibilité de prendre votre pique-nique dans le jardin ou dans la salles des petits-déjeuners (suivant saison et/ou météo).	
Autres pièces		
Media	Télévision	Wifi
Autres équipements		
Chauffage / AC	Chauffage	
Exterieur	Salon de jardin	Terrain clos commun
Divers	Vous pouvez stationner votre véhicule sous le parking couvert, à l'intérieur de la propriété qui est clôturée et fermée par un portail électrique.	

Chambre Océan

Chambre	5 personnes	1 chambre	40 m2

La chambre OCEAN se situe à l'arrière de notre maison, d'une superficie de 40 m² et pouvant accueillir jusqu'à 5 personnes.
Elle est équipée d'un lit de 160x190, d'une TV, d'un fauteuil, d'une table et de 2 chaises, d'une salle d'eau avec cabine de douche au rez-de-chaussée, d'un lit de 140x190 et d'un lit de 90x190 au 1er étage, en mezzanine.
Un salon de jardin est à votre disposition à l'extérieur. Vous avez un accès libre à la piscine de 10 heures à 20 heures, du 1er mai au 30 septembre.
Vous pouvez stationner votre véhicule sous le parking couvert, à l'intérieur de la propriété qui est clôturée et fermée par un portail électrique.
Vous souhaitez réserver pour une nuit, un weekend ou un petit séjour en famille ou entre amis ? Cette chambre est idéale pour vous.
Seuls les petits chiens sont acceptés (-10 kg), les chats ne sont pas acceptés.

Chambres	Chambre(s): 1 Lit(s): 3 — dont lit(s) 1 pers.: 1 dont lit(s) 2 pers.: 2 Vous disposez d'un lit 160x190 au rez-de-chaussée, d'un lit 140x190 et d'un lit 90x190 en mezzanine
Salle de bains / Salle d'eau	Salle de bains avec douche — Sèche cheveux Sèche serviettes Salle(s) d'eau (avec douche): 1 La salle d'eau est équipée d'une cabine de douche, d'un meuble vasque et d'un WC.
WC	WC: 1 WC indépendants
Cuisine	Réfrigérateur Un local avec frigidaire/congélateur est à disposition pour nos clients en chambre d'hôtes. Vous aurez la possibilité de prendre votre pique-nique dans le jardin ou dans la salles des petits-déjeuners (suivant saison et/ou météo).
Autres pièces	
Media	Télévision — Wifi
Autres équipements	
Chauffage / AC	Chauffage
Exterieur	Terrain clos commun
Divers	Vous pouvez stationner votre véhicule sous le parking couvert, à l'intérieur de la propriété qui est clôturée et fermée par un portail électrique.

A savoir : conditions de la location

Arrivée	A partir de 16 heures
Départ	11 heures
Langue(s) parlée(s)	Français
Annulation/ Prépaiement/ Dépot de garantie	Un acompte de 30% vous sera demandé par virement bancaire, à la réservation. Le solde de la réservation sera à régler le jour de votre arrivée
Moyens de paiement	Cartes de paiement Chèques bancaires et postaux Chèques Vacances Espèces Nous acceptons les chèques vacances Classic et Connect.
Petit déjeuner	Le petit déjeuner est inclus dans le prix. Il est composé d'une boisson chaude, d'une boisson fraiche, d'un yaourt nature maison, de confitures maison, de miel local, de pain et viennoiseries de la boulangerie du village.
Ménage	Le ménage est inclus dans le prix du séjour et peut être fait quotidiennement.
Draps et Linge de maison	Draps et/ou linge compris Linge de lit et de toilette inclus.
Enfants et lits d'appoints	Lit bébé A disposition 1 lit parapluie et 1 chaise haute
Animaux domestiques	Les animaux sont admis. Petits chiens (- 10 kg) admis uniquement dans la chambre Océan. Les chats ne sont pas admis.

Tarifs (au 14/11/25)

Chambres d'hôtes Domaine La Belle Charentaise - Chadenac - Jonzac

n°1 : Chambre Nature : Tarif standard pour 1 personne. Supplément de 20 € pour 2 personnes. Petit déjeuner compris ainsi que le linge de lit et de toilette. **n°2 : Chambre Océan** : Tarif standard pour 1 personne. Supplément de 20 € par personne supplémentaire. Petit déjeuner compris ainsi que le linge de lit et de toilette..

Tarifs en €:	Tarif 1 nuit en semaine (L, M, M, J, D)		Tarif 1 nuit en weekend (V ou S)		Tarif 2 nuits weekend (V+S)		Tarif 7 nuits semaine	
Unité de location	n°1	n°2	n°1	n°2	n°1	n°2	n°1	n°2
du 01/10/2025 au 01/11/2025	55€	55€	55€	55€	105€	105€	346€	346€
du 01/11/2025 au 04/01/2026	55€	55€	55€	55€	105€	105€	346€	346€
du 28/02/2026 au 29/03/2026	55€	55€	55€	55€	105€	105€	346€	346€
du 29/03/2026 au 30/04/2026	55€	55€	55€	55€	105€	105€	346€	346€
du 30/04/2026 au 31/05/2026	65€	65€	65€	65€	125€	125€	409€	409€
du 31/05/2026 au 04/07/2026	65€	65€	65€	65€	125€	125€	409€	409€
du 04/07/2026 au 30/08/2026	75€	75€	75€	75€	145€	145€	472€	472€
du 30/08/2026 au 30/09/2026	65€	65€	65€	65€	125€	125€	409€	409€
du 30/09/2026 au 31/10/2026	55€	55€	55€	55€	105€	105€	346€	346€
du 31/10/2026 au 03/01/2027	55€	55€	55€	55€	105€	105€	346€	346€

Gîte Prune - Domaine La Belle Charentaise - Chadenac - Jonzac

☆☆☆

Appartement	3 personnes (Maxi: 3 pers.)	0 chambre	40 m2

Nous aurons le plaisir de vous accueillir au Domaine la belle charentaise, situé au milieu des vignes et à 15 minutes de la cure thermale de Jonzac. Le gite Prune, d'une superficie de 40 m², peut accueillir 2 à 3 personnes et est situé derrière notre maison.
Le gîte PRUNE est équipé :
- d'une cuisine aménagée et équipée de four micro-ondes, four, plaque induction, lave-linge, combiné frigidaire/congélateur, grille-pain, cafetière à filtre, cafetière NESPRESSO et bouilloire,
- d'un espace nuit équipé d'un lit de 160x190, de 2 tables de chevet avec lampes, d'une armoire/penderie, d'un canapé BZ, table basse et télévision ;
- d'une salle d'eau avec douche à l'italienne, lavabo et WC.
À l'extérieur, vous pouvez déjeuner et profiter du soleil sur la terrasse privative équipée d'un salon de jardin, d'un parasol, de 2 chiliennes, et d'un barbecue.
Vous pourrez stationner votre voiture sous le parking couvert de la propriété, domaine qui est entièrement clôturé et fermé.
Sur la propriété, vous trouverez :
- une piscine chauffée de 8 x 4 m avec transats et parasols, ouverte de 10h00 à 20h00, commune avec les propriétaires et les vacanciers présents sur le domaine.
- grand parc arboré et fleuri
- bibliothèque
- jeux de société
- badminton
Seuls les petits chiens sont acceptés (-10 kg). Les chats ne sont pas acceptés.
Le domaine n'est pas adapté aux personnes en situation de handicap.

Pièces et équipements

Chambres	Chambre(s): 0 Lit(s): 1	dont lit(s) 1 pers.: 0 dont lit(s) 2 pers.: 1
Salle de bains / Salle d'eau	Salle de bains avec douche Sèche serviettes Salle(s) d'eau (avec douche): 1	Sèche cheveux
WC	WC: 1 WC indépendants	
Cuisine	Kitchenette Four Réfrigérateur Cafetière électrique à filtres et cafetière Nespresso (utiliser uniquement des capsules Nespresso ou des capsules compatibles L'OR)	Four à micro ondes
Autres pièces	Terrasse	
Media	Télévision	Wifi
Autres équipements	Lave linge privatif Console de jeu WII	
Chauffage / AC	Chauffage	
Exterieur	Barbecue Salon de jardin	Jardin Terrain clos commun
Divers		

Infos sur l'établissement

Communs	A proximité propriétaire Jardin commun	Entrée commune Mitoyen propriétaire
Activités		
Réseaux	Accès Internet Wifi inclus	
Stationnement	Parking	Parking couvert
Services	Nettoyage / ménage	
Extérieurs	Piscine partagée Piscine chauffée	Piscine privative

A savoir : conditions de la location

Arrivée	A partir de 16 heures
Départ	11 heures
Langue(s) parlée(s)	Français
Annulation/ Prépaiement/ Dépot de garantie	Acompte de 30 % à la réservation, le solde à votre arrivée Caution de 300 € restitué le jour du départ après état des lieux
Moyens de paiement	Cartes de paiement Chèques bancaires et postaux Chèques Vacances Espèces Virement bancaire Nous acceptons les chèques vacances Classic et Connect
Ménage	En option : - 25 € pour les courts séjours (weekend) - 50 € pour les longs séjours (semaine)
Draps et Linge de maison	Draps inclus / lits faits à l'arrivée Kit linge de toilette en option : 10 € / séjour
Enfants et lits d'appoints	Lit bébé Lit parapluie et chaise à disposition si disponible
Animaux domestiques	Les animaux sont admis. Pour des raisons de compatibilité avec notre chien : - Seuls les petits chiens (- 10 kg) sont admis - Les chats ne sont pas admis

Tarifs (au 14/11/25)

Gîte Prune - Domaine La Belle Charentaise - Chadenac - Jonzac

Tarif standard de 1 à 3 personnes. Linge de lit inclus. 7 nuits minimum en Juillet et Août, sinon 1 nuit minimum

Tarifs en €:	Tarif 1 nuit en semaine (L, M, M, J, D)	Tarif 1 nuit en weekend (V ou S)	Tarif 2 nuits weekend (V+S)	Tarif 7 nuits semaine
du 01/10/2025 au 01/11/2025	60€	60€	115€	400€
du 01/11/2025 au 04/01/2026	50€	50€	95€	350€
du 28/02/2026 au 29/03/2026	50€	50€	95€	350€
du 29/03/2026 au 30/04/2026	60€	60€	115€	400€
du 30/04/2026 au 31/05/2026	60€	60€	115€	400€
du 31/05/2026 au 04/07/2026	70€	70€	135€	500€
du 04/07/2026 au 30/08/2026				550€
du 30/08/2026 au 30/09/2026	70€	70€	135€	500€
du 30/09/2026 au 31/10/2026	60€	60€	125€	400€
du 31/10/2026 au 03/01/2027	50€	50€	95€	350€

Gîte Les Althéas - Domaine La Belle Charentaise - Chadenac - Jonzac

☆☆☆

Maison	6 personnes (Maxi: 6 pers.)	3 chambres	130 m2

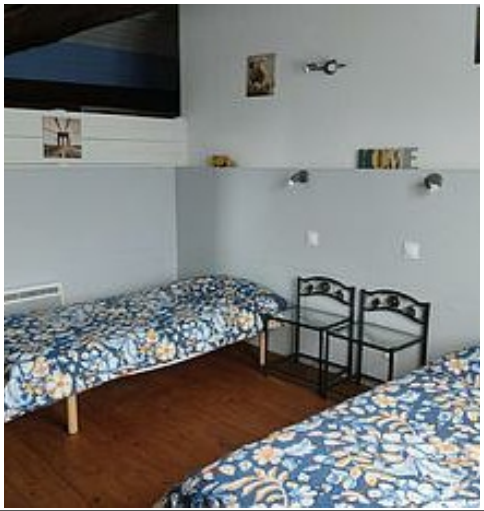

Nous aurons le plaisir de vous accueillir au Domaine la belle Charentaise qui est situé au milieu des vignes et à 15 minutes de la cure thermale de Jonzac. Le gite Les Althéas est attenant à notre maison, et peut accueillir jusqu'à 6 personnes.
Le gîte, de 130 m², peut accueillir jusqu'à 6 personnes. Son descriptif est le suivant : • Rez-de-chaussée : - cuisine équipée avec plaque 4 feux induction, four, four micro-ondes, combiné frigo-congélateur, bouilloire, grille-pain, cafetière à filtres, cafetière NESPRESSO (capsules), lave-vaisselle - pièce à vivre avec table et chaises pour 6 personnes, buffet, canapé, 2 fauteuils club, table basse, TV, bibliothèque - chambre avec lit 160x190, 2 tables de chevet, dressing - salle de bain avec douche, double vasque et sèche-cheveux - WC avec lave-main et lave-linge • Étage : - 1 chambre avec lit 160x200, 2 tables de chevet, 1 coiffeuse, 1 commode, 1 TV - 1 chambre avec 2 lits 90x190, 2 tables de chevet, 2 commodes - WC avec lavabo, commode et penderie • Extérieur : - terrasse privative avec salon de jardin, parasol et 2 transats - entrée privée pour le gîte avec possibilité de garer le véhicule - Portillon d'accès au jardin ainsi qu'à la piscine. Sur la propriété : - piscine chauffée de 8 x 4 m avec transats et parasols, ouverte de 10h00 à 20h00 du 1er mai au 30 septembre, commune avec les propriétaires et les autres locataires présents sur le domaine. - grand jardin arboré et fleuri - bibliothèque - jeux de société - tennis de table - badminton Seuls les petits chiens sont acceptés (- 10 kg). Les chats ne sont pas acceptés. Le domaine n'est pas adapté aux personnes en situation de handicap.

Pièces et équipements

Chambres	Chambre(s): 3 Lit(s): 4	dont lit(s) 1 pers.: 2 dont lit(s) 2 pers.: 2
Salle de bains / Salle d'eau	Salle de bains avec douche Sèche serviettes	Sèche cheveux
	Salle(s) d'eau (avec douche): 1	
WC	WC: 2 WC indépendants	
Cuisine	Cuisine	Appareil à raclette
	Four Lave vaisselle	Four à micro ondes Réfrigérateur
	Cafetière électrique à filtres et cafetière Nespresso (utiliser uniquement des capsules rigides Nespresso ou des capsules compatibles L'OR) Lave-vaisselle	
Autres pièces	Séjour	Terrasse
Media	Télévision	Wifi
Autres équipements	Lave linge privatif	Matériel de repassage
	Console de jeu WII	
Chauffage / AC	Chauffage	
	Climatisation	
Exterieur	Barbecue Jardin	Cour Salon de jardin
Divers	Climatisation à l'étage de la maison, pour les 2 chambres	

Infos sur l'établissement

Communs	A proximité propriétaire Habitation indépendante Mitoyen propriétaire	Entrée indépendante Jardin commun
Activités		
Réseaux	Accès Internet Wifi gratuit	
Stationnement	Parking	Parking couvert
Services	Location de draps et/ou de linge	Nettoyage / ménage
	Linge de lit inclus / lits faits à l'arrivée En option : - Kit linge de toilette : 10 € / 2 personnes, 20 € / 4 personnes, 30 € / 6 personnes, pour le séjour (changement 2 fois / semaine) - Forfait ménage fin de séjour : 40 € pour le weekend, 80 € (séjour d'une semaine ou plus)	
Extérieurs	Piscine privative Table de ping pong	Piscine chauffée

A savoir : conditions de la location

Arrivée	A partir de 16 heures
Départ	11 heures
Langue(s) parlée(s)	Français
Annulation/ Prépaiement/ Dépot de garantie	Acompte de 30 % à la réservation, le solde à votre arrivée Caution de 500 €, restituable le jour de votre départ après état des lieux
Moyens de paiement	Cartes de paiement Chèques bancaires et postaux Chèques Vacances Espèces Virement bancaire Nous acceptons les chèques vacances Classic et Connect
Ménage	
Draps et Linge de maison	Linge de lit inclus / lits faits à l'arrivée Kit linge de toilette en option : 10 € / 2 personnes, 20 € / 4 personnes, 30 € / 6 personnes, pour le séjour (changement 2 fois / semaine)
Enfants et lits d'appoints	Lit bébé Lit parapluie et chaise haute à disposition (si disponible)
Animaux domestiques	Les animaux sont admis. Pour des soucis de compatibilité avec notre chien : - seuls les petits chiens sont acceptés (- 10 kg) - les chats ne sont pas acceptés

Tarifs (au 14/11/25)

Gîte Les Althéas - Domaine La Belle Charentaise - Chadenac - Jonzac

Tarif standard de 2 à 6 personnes. Linge de lit inclus. 7 nuits minimum en Juillet et Août sinon 1 nuit minimum

Tarifs en €:	Tarif 1 nuit en semaine (L, M, M, J, D)	Tarif 1 nuit en weekend (V ou S)	Tarif 2 nuits weekend (V+S)	Tarif 7 nuits semaine
du 01/10/2025 au 01/11/2025	110€	110€	215€	700€
du 01/11/2025 au 04/01/2026	85€	85€	165€	595€
du 28/02/2026 au 29/03/2026	85€	85€	165€	595€
du 29/03/2026 au 30/04/2026	110€	110€	215€	700€
du 30/04/2026 au 31/05/2026	110€	110€	215€	700€
du 31/05/2026 au 04/07/2026	120€	120€	235€	800€
du 04/07/2026 au 30/08/2026				980€
du 30/08/2026 au 30/09/2026	120€	120€	235€	800€
du 30/09/2026 au 31/10/2026	110€	110€	225€	700€
du 31/10/2026 au 03/01/2027	85€	85€	165€	595€

Mes recommandations

À voir, à Faire

À la Une

OFFICE DE TOURISME DE JONZAC ET HAUTE-SAINTONGE

WWW.JONZAC-HAUTE-SAINTONGE.COM

Jonzac Haute-Saintonge
Les eaux de la vie

Les Pot'Iront

05 46 94 35 86

4 Rue de la Salle des Fêtes

1.4 km

Chadenac

1

Les Pot'Iront , bar restaurant, vous accueille pour de la restauration traditionnelle et des événements ponctuels.

Le Coude à Coude

05 46 49 66 53

6 rue de Saintonge

4.6 km

Jarnac-Champagne

2

Face à la très belle église du village, venez déguster nos plats faits avec les produits frais du marché.

La Cabane

09 70 35 10 96

46 cours Jean Jaurès Quartier St-Vivien

http://www.aire-de-loisirs.fr

7.3 km

Pons

3

Au bord de la Seugne, l'aire de loisirs propose de déjeuner ou de dîner en toute détente, au milieu de la nature.

Le Français

09 81 79 11 92

Place de la République

7.7 km

Pons

4

Restaurant traditionnel avec vue sur le Donjon médiéval et le Château. Ambiance chaleureuse et conviviale.

La réserve à Pizza

06 51 11 31 28

1 rue des Jacobins

7.7 km

Pons

5

Pizzeria en cœur de ville de Pons

: Restaurants : Activités et Loisirs : Nature : Culturel : Dégustations

Mes recommandations (suite)

À voir, à Faire

À la Une

OFFICE DE TOURISME DE JONZAC ET HAUTE-SAINTONGE
WWW.JONZAC-HAUTE-SAINTONGE.COM

Jonzac Haute-Saintonge
Les eaux de la vie

Chez Loïc - Restaurant le Jonzacais

05 16 77 90 12
5 place du château

11.7 km
Jonzac
6

Cuisine de brasserie et cuisine bistronomique et créative. Produits frais de saison. Belle proposition de poissons et crustacés en provenance directe des pêcheries de La Rochelle. L'entrecôte Viande Bovine Française est plébiscitée par nos clients.

Chez Sananda

06 70 64 90 05
4 place du marché
https://chezsananda.wixsite.com/chez

11.8 km
Jonzac
7

Pizzeria Snack à emporter.

Le Rustica

05 46 96 91 75
11 rue des Roses Trémières Le Grand Village

12.8 km
Saint-Léger
8

Le Rustica vous propose une cuisine régionale au calme dans un cadre de verdure.

Court de tennis

Près du bourg

1.3 km
Chadenac
1

Un court éclairé

Circuit VTC N°14 - Biron

05 17 24 03 47
Salle des Fêtes

2.9 km
Biron
2

Circuit court et exposé à travers vignes, de niveau facile, mais qui peut être allongé en le combinant avec le numéro 15 et les autres circuits locaux.

: Restaurants : Activités et Loisirs : Nature : Culturel : Dégustations

Mes recommandations (suite)

À voir, à Faire

À la Une

OFFICE DE TOURISME DE JONZAC ET HAUTE-SAINTONGE
WWW.JONZAC-HAUTE-SAINTONGE.COM

Jonzac Haute-Saintonge
Les eaux de la vie

Circuit VTC N°15 - Biron

05 17 24 03 47
Salle des Fêtes

2.9 km
Biron
3

Le village et ses hameaux se découvrent sans difficulté, au fil des chemins blancs qui arpentent les coteaux cultivés et exposés.

Circuit pédestre N°34 - "Bois Galante"

05 17 24 03 47
École

3.2 km
Marignac
4

Majoritairement goudronné et vallonné pour des marcheurs préférant un revêtement stable, il nécessite de redoubler de prudence : bien qu'accessible et court, il n'est pas destiné aux enfants.

Circuit pédestre N°10 - "Monts et Vallées"

05 17 24 03 47
Place de la Mairie

4.5 km
Jarnac-Champagne
5

Une majorité de chemins, de fermes en domaines, via les parcelles viticoles, offre une expérience intimiste au randonneur.

Aérodrome d'Avy

05 46 96 14 60
Route de Jonzac
http://www.aeropons.fr/

5.1 km
Pons
6

Baptême de l'air, vols en planeur, découverte de la région en hélicoptère.

Minigolf

05 46 94 09 06
Quartier St-Vivien 46 cours Jean Jaurès
http://www.aire-de-loisirs.fr

7.3 km
Pons
7

Nombreuses activités de loisirs dont le mini-golf à l'aire de loisirs. Restauration sur place.

: Restaurants : Activités et Loisirs : Nature : Culturel : Dégustations

Mes recommandations (suite)

À voir, à Faire

À la Une

OFFICE DE TOURISME DE JONZAC ET HAUTE-SAINTONGE
WWW.JONZAC-HAUTE-SAINTONGE.COM

Jonzac Haute-Saintonge
Les eaux de la vie

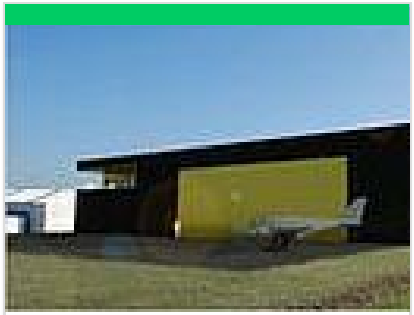

Aérodrome Jonzac - Neulles

05 46 49 50 83
1 l'aérodrome

8.1 km
Saint-Germain-de-Lusignan
8

Baptême de l'air, vols en planeur, découverte de la région en hélicoptère Pépinière d'entreprises aéronautiques

Etang du parc Barabeau

05 46 49 50 71
Parc Barabeau

4.7 km
Jarnac-Champagne
1

Le Parc Barabeau est un lieu de détente avec son étang, ses jeux pour enfants, ses tables de pique-nique, son terrain de tennis et sa halte équestre. Parc ombragé.

Mail de Seugne et Arboretum à Jonzac

05 46 48 04 11
Rue Henri Bertin

11.8 km
Jonzac
2

Situé en zone Natura 2000, un parcours vous permet de faire le tour du plan d'eau ainsi que de l'arboretum. Une collection de plus de 200 arbres y est présente. Le parcours santé fait le tour du Mail de Seugne.

Lablanche Cognac

05 46 91 22 21
12 route de chez Audouin
http://www.cognac-lablanche.fr

1.0 km
Chadenac
1

Les deux frères Patrick et Laurent sont installés sur l'exploitation familiale. Il y a quelques années, ils ont choisi de mettre en bouteille leur production pour partager le savoir faire familial auprès de leur clientèle.

Jardin archéologique à Chadenac

05 46 91 22 13
Ancien jardin du Presbytère Église St Martin

1.4 km
Chadenac
2

À voir : les sarcophages issus d'un cimetière mérovingien recouvert après les fouilles, un moulage du torse de Mercure, une borne miliaire. Situé près de l'église Saint Martin surnommée "la marquise de Saintonge".

: Restaurants : Activités et Loisirs : Nature : Culturel : Dégustations

Mes recommandations (suite)

À voir, à Faire

À la Une

OFFICE DE TOURISME DE JONZAC ET HAUTE-SAINTONGE
WWW.JONZAC-HAUTE-SAINTONGE.COM

Jonzac Haute-Saintonge
Les eaux de la vie

Distillerie de whisky Fontagard

06 85 66 41 21
3 route de la Voie Romaine LD
Fontagard
https://www.whisky-fontagard.com/fr/
5.9 km
Neuillac
3

Depuis 1878, la Distillerie de Fontagard produit de l'eau-de-vie de Cognac. Depuis 5 ans, une autre production est née, celle du Whisky. La visite vous présentera toutes les étapes : maltage, brassage, distillation dans 10 alambics, vieillissement...

Hôpital des Pèlerins

05 17 24 03 47
70 rue Georges Clemenceau
https://www.jonzac-haute-saintonge.c
7.6 km
Pons
4

Monument Inscrit au patrimoine mondial de l'UNESCO au titre des chemins de St-Jacques de Compostelle de France.

Jardin médicinal de l'Hôpital des Pèlerins

05 17 24 03 47
Rue Georges Clemenceau
https://www.jonzac-haute-saintonge.c
7.6 km
Pons
5

Jouxtant l'Hôpital des Pèlerins, vous pourrez découvrir le jardin, ancienne pharmacie des lieux. Inspiré des jardins médiévaux, il est riche d'une centaine de plantes médicinales.

Cité médiévale de Pons

05 17 24 03 47
Place République Esplanade du Château
https://www.jonzac-haute-saintonge.c
7.6 km
Pons
6

Une ville magnifique où les pierres racontent plus de mille ans d'histoire. Parcourez Pons de haut en bas. Découvrez les ruelles sinueuses, les remparts dominant la Seugne et les édifices religieux hérités des pèlerins du Chemin de St Jacques.

Donjon de Pons

05 17 24 03 47
Esplanade du château
https://www.jonzac-haute-saintonge.c
7.7 km
Pons
7

Le donjon de Pons est l'un des mieux conservés de Saintonge. Avec ses 30m, il offre un panorama sur la vallée de la Seugne. Vous pourrez y admirer les ruelles médiévales.

: Restaurants : Activités et Loisirs : Nature : Culturel : Dégustations

Mes recommandations (suite)

À voir, à Faire | À la Une

OFFICE DE TOURISME DE JONZAC ET HAUTE-SAINTONGE
WWW.JONZAC-HAUTE-SAINTONGE.COM

Jonzac Haute-Saintonge
Les eaux de la vie

Clion sur Seugne, Village de pierres & d'eau

05 46 49 01 42
Le bourg
https://www.jonzac-haute-saintonge.c

8.6 km
Clion
8

Charmant village où l'histoire, le patrimoine et la nature vous accueillent aux confins des collines boisées de la Haute-Saintonge.

Toutes les bonnes raisons de venir à Jonzac

05 46 48 49 29
place du Château
https://www.jonzac-haute-saintonge.c

11.7 km
Jonzac
9

Belle et éclectique, Jonzac est une petite ville qui a toujours su se réinventer. Riche d'un passé millénaire inscrit sur les monuments et façades du cœur de ville, son dynamisme continue aujourd'hui grâce notamment aux grands établissements touristiques.

Château de Jonzac

05 46 48 49 29
Place du château

11.7 km
Jonzac
K

Le château de Jonzac est le symbole de la ville. Lors des visites commentées, vous découvrirez les transformations depuis le XVème siècle, et la salle des mariages, le théâtre... Visites guidées chaque mardi aprés-midi Billetterie Office Tourisme

Cloître des Carmes de Jonzac

05 46 48 04 11
Place Marthe Robert

12.0 km
Jonzac
L

Monument publique accueillant de nombreuses animations tout au long de l'année. Renseignements auprès de l'Office de Tourisme Jonzac

Musée des Arts et des Traditions

05 45 83 71 13
3 place André Hitier
https://sallesdangles.com/index.php/2

12.5 km
Salles-d'Angles
M

Le Musée des Arts et des Traditions Populaires retrace le cadre de vie d'un laboureur au 18ème siècle et les évolutions de la commune au fil du temps.

: Restaurants : Activités et Loisirs : Nature : Culturel : Dégustations

Mes recommandations (suite)

Offi

, à
À la
aint
nge

Jonzac
Haute-Saintonge
Les eaux de la vie

Musée des savoir-faire du cognac - Les Distillateurs Culturels

05 45 36 03 65
Les Remparts - Place de la Salle Verte
https://les-distillateurs-culturels.fr/

19.1 km N
Cognac

Le musée des savoir-faire du cognac raconte l'histoire du Pays de Cognac à travers les âges pour aboutir à l'aventure du cognac mettant en avant un pan majeur de l'histoire locale et des techniques de fabrication liées à ce produit emblématique.

Cognac, ville d'art et d'histoire

05 16 45 00 17
53 rue d'Angoulême
https://www.ville-cognac.fr/ma-ville/vos

19.2 km P
Cognac

Labellisée Ville d'art & d'histoire par le ministère de la Culture depuis 2012, la ville propose tout au long de l'année de découvrir autrement son patrimoine.

Paléosite

05 46 97 90 90
Paléosite Route de la Montée Verte
https://www.paleosite.fr/

22.6 km Q
Saint-Césaire

Votre voyage à travers la Préhistoire, s'octroyer une pause détente que ce soit pour le déjeuner ou pour un encas

Les Fontaines Bleues - Parc et Jardin du Château de Beaulon

05 46 49 96 13
25 rue Saint-Vincent
http://www.chateau-de-beaulon.fr

23.1 km R
Saint-Dizant-du-Gua

Site classé - Promenade, flânerie au gré du visiteur à travers les 13ha du Parc, le Jardin Bleu et ses parfums. Les légendaires « Fontaines Bleues », le pigeonnier datant de 1740 aux 1500 nids balayés par son échelle tournante.

Mes recommandations (suite)

Ville de Saintes

https://www.saintes-tourisme.fr/

25.3 km
Saintes T

Riche d'un patrimoine millénaire, Saintes et ses nombreux sites d'exception invitent à une plongée dans plus de 2000 ans d'histoire et de création, le tout dans une atmosphère nature et poétique au bord du fleuve Charente.

Arc de Germanicus

0546742382
Place Bassompierre
https://www.saintes-tourisme.fr

25.6 km
Saintes U

Installé sur la place principale de la ville, l'arc de Germanicus représente le symbole de la romanisation. En 18-19 après J.C., il fut érigé à l'entrée du pont romain permettant d'entrer dans la cité.

Village de Mortagne-sur-Gironde

05 46 08 21 00
21 Grande Rue
https://www.mortagne-sur-gironde.fr/

26.8 km
Mortagne-sur-Gironde V

Mortagne-sur-Gironde se partage entre ville haute et ville basse. Vous découvrez le village par le haut. Son belvédère avec sa table d'orientation est l'un des plus beaux points de vue sur La Gironde, plus vaste estuaire d'Europe.

Château de Montendre

05 46 49 20 84
Centre ville
http://www.ville-montendre.fr

29.6 km
Montendre W

Construit sur une butte de 114m au dessus de la mer, il est le premier rempart naturel depuis la Gironde.

Jonzac Haute-Saintonge
Les eaux de la vie

: Restaurants : Activités et Loisirs : Nature : Culturel : Dégustations

Mes recommandations (suite)

À voir, à Faire

À la Une

OFFICE DE TOURISME DE JONZAC ET HAUTE-SAINTONGE
WWW.JONZAC-HAUTE-SAINTONGE.COM

Jonzac Haute-Saintonge
Les eaux de la vie

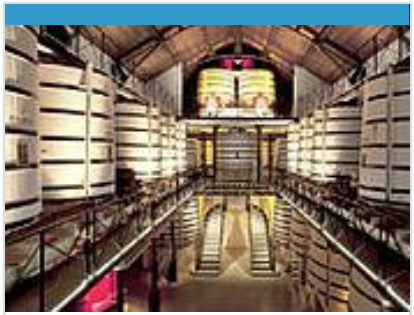

Rémy Martin

05 45 35 76 66
20 rue de la Société Vinicole
http://www.visitesremymartin.com

18.5 km
Cognac
2

Depuis 1724, la Maison Rémy Martin s'attache à élaborer des cognacs dans la plus haute exigence de qualité.

Martell & Co

05 45 36 34 98
16 Avenue Paul Firino Martell
https://www.martell.com/fr-fr/

18.8 km
Cognac
3

Fondée en 1715 par Jean Martell, natif de Jersey, Martell est la plus ancienne des grandes maisons de cognac.

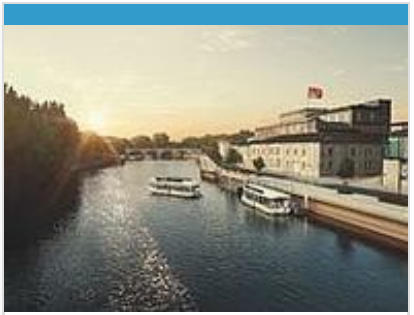

Hennessy Cognac

05 45 35 06 44
Quai Richard Hennessy
http://www.hennessy.com

19.2 km
Cognac
4

Depuis plus de 250 ans, de génération en génération, la Maison Hennessy élabore ses cognacs d'exception au cœur de sa région d'origine, la Charente.

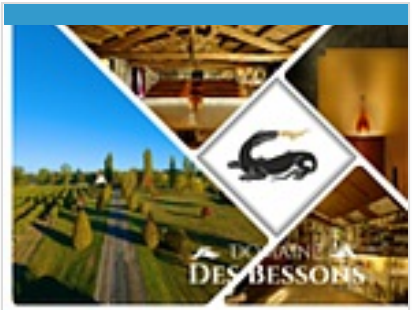

L'Ecomusée du Cognac

06 18 06 39 26
35 Route des Bessons
https://www.domaine-des-bessons.fr

30.4 km
Migron
5

Notre Écomusée du Cognac, situé dans les Charentes, est un lieu incontournable pour tous les amateurs de ce spiritueux emblématique.

: Restaurants : Activités et Loisirs : Nature : Culturel : Dégustations

Mes recommandations (suite)

À voir, à Faire

À la Une

OFFICE DE TOURISME DE JONZAC ET HAUTE-SAINTONGE
WWW.JONZAC-HAUTE-SAINTONGE.COM

Jonzac Haute-Saintonge
Les eaux de la vie

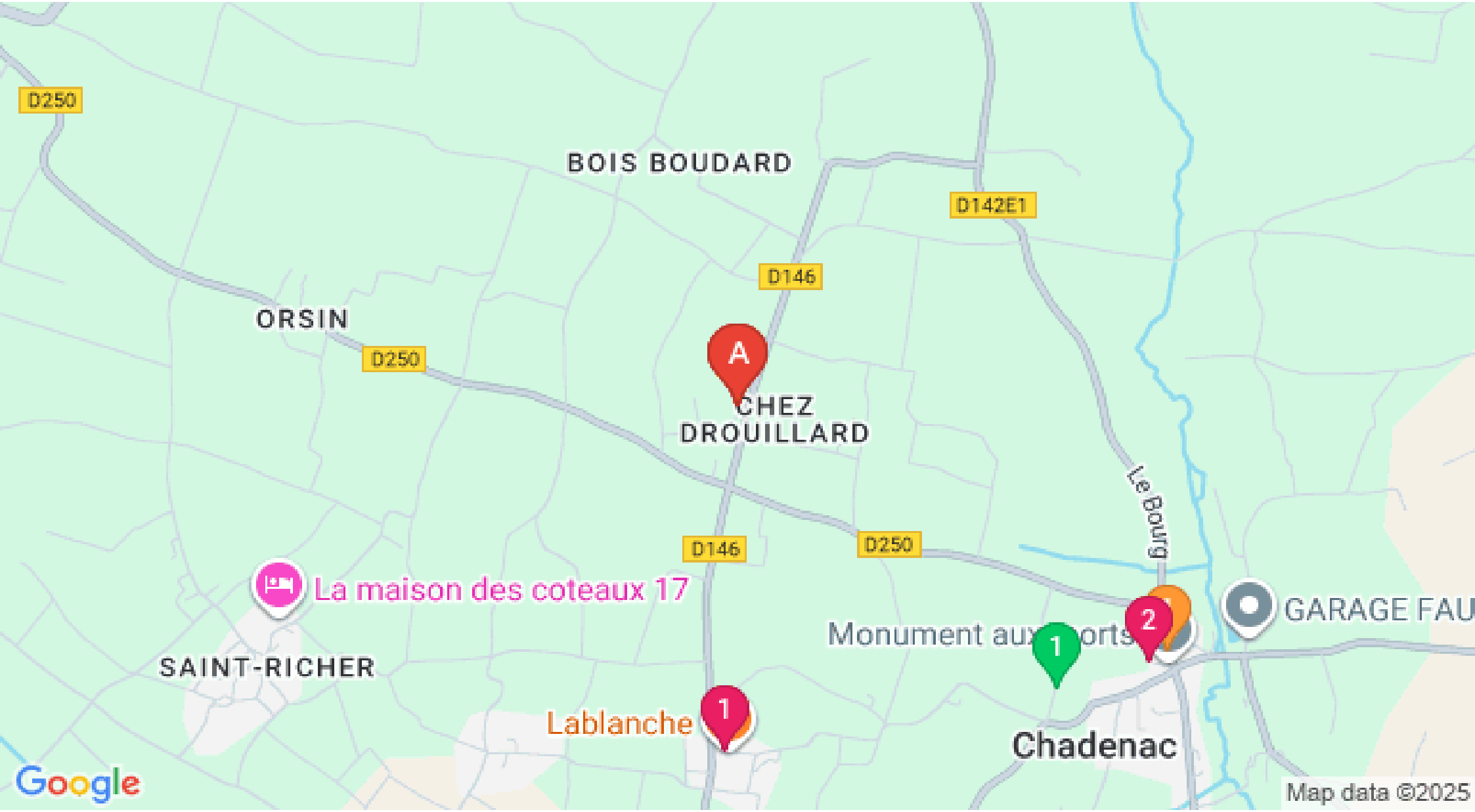

: Restaurants : Activités et Loisirs : Nature : Culturel : Dégustations

Mes recommandations (suite)

À voir, à Faire | À la Une

OFFICE DE TOURISME DE JONZAC ET HAUTE-SAINTONGE
WWW.JONZAC-HAUTE-SAINTONGE.COM

Jonzac Haute-Saintonge
Les eaux de la vie

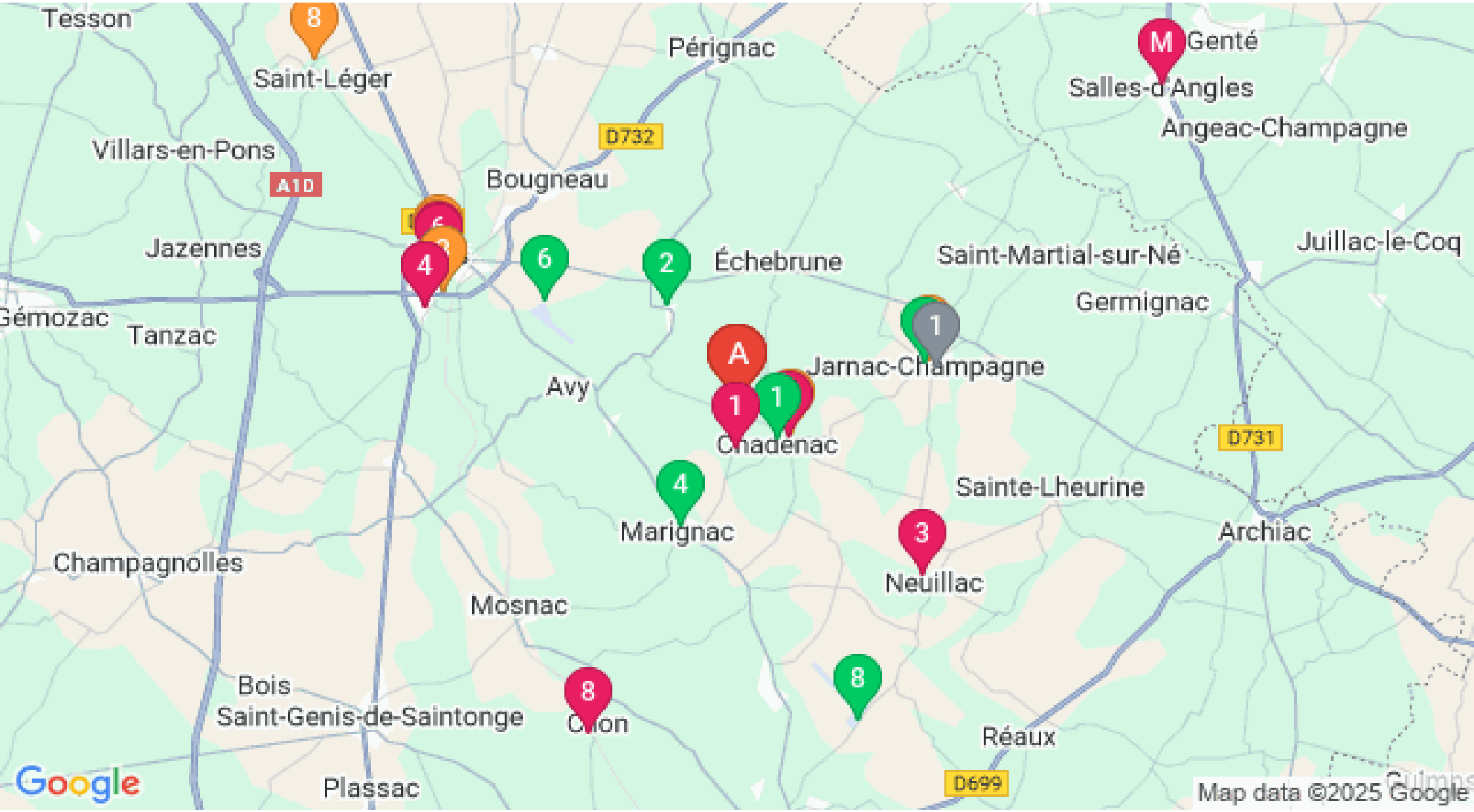

: Restaurants : Activités et Loisirs : Nature : Culturel : Dégustations